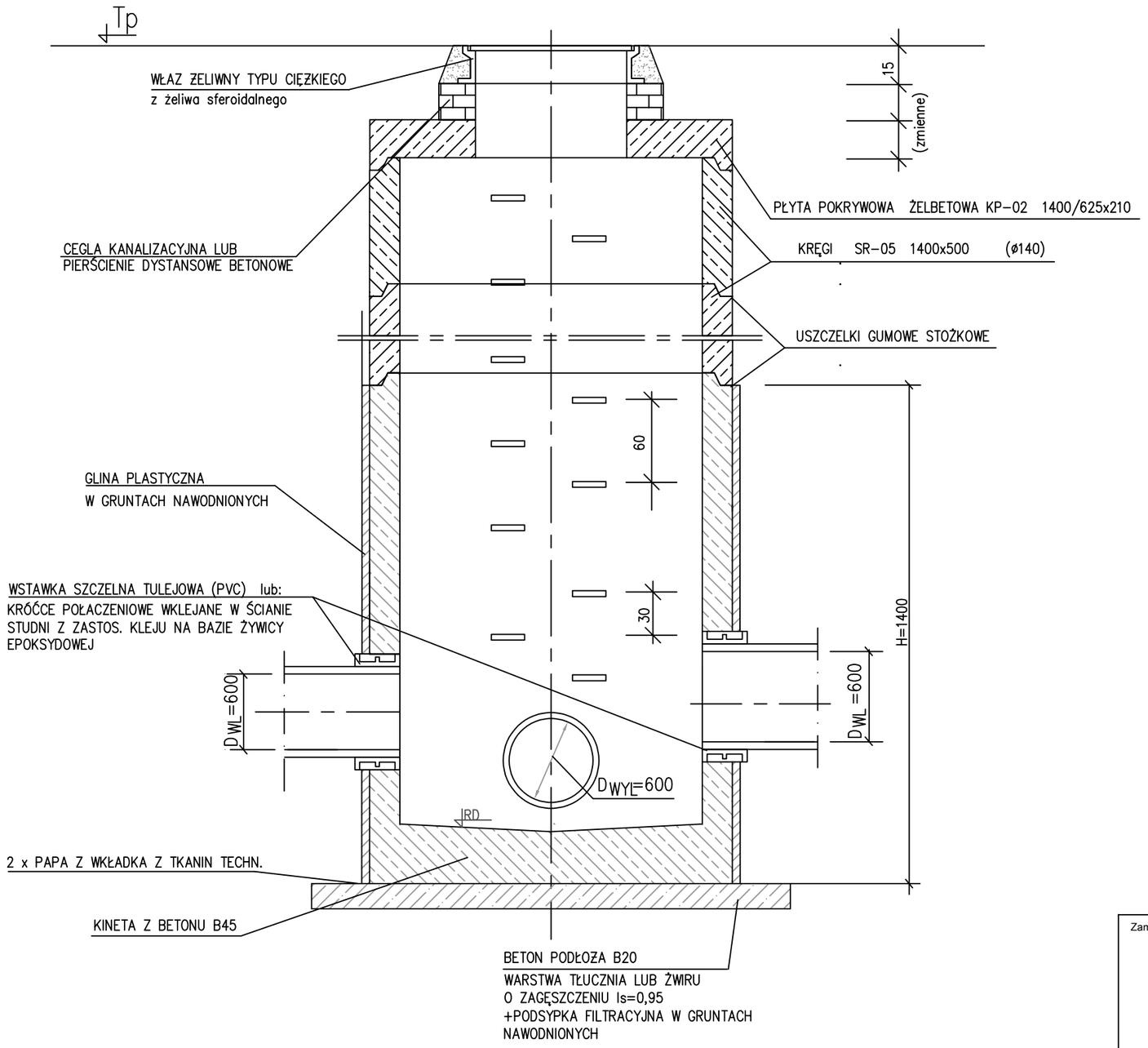


Zamawiający / Inwestor:

**Polska Grupa Górnicza S.A**
**Oddział KWK Staszic - Wujek**
**Ruch Murcki - Staszic**
**ul. Kraolinki 1**
**40 - 467 Katowice**

Przedsiębiorstwo wielobranżowe
koldrex 2
Tomasz Tausznik
40-781 Katowice, ul. Koszykowa 16 b
biuro@koldrex2.com.pl
www.koldrex2.com.pl

*Nazwa opracowania:*
***"Dokumentacja projektowa naprawy szkód spowodowanych ruchem zakładu górniczego w torach linii 657 i 171 obejmującej regulację niwelety w torze nr 1 linii 657 Katowice-Szopienice Północne-Katowice Muchowiec w km 6.700-8.800 oraz w torze nr 1 linii 171 Dąbrowa Górnicza Towarowa-Panewniki w km 35.200-37.000"***

*Nazwa rysunku:* **Studnia połączeniowa KD**

| | | | | |
|---|---|---|---|---|
| **Projekt Techniczny** | | *Branża:* **sanitarna** | | |
| Umowa / zamówienie nr: **622200678r** | | *Data oprac.* **IX.2025 r.** | *Skala:* **--** | *Format rys:* **297x420** | *Nr rys:* **KD-3** |
| *Zespół autorów:* | *Imię i nazwisko:* | *Rodzaj i numer upr.* | *Podpis:* | |
| *Projektant* | **mgr inż. Romualda Zuch-Szczepanowska** | **196/78** | | |
| *Sprawdzający* | | | | |

**Opracowanie stanowi dzieło autorskie podlegające ochronie zgodnie z USTAWĄ O PRAWIE AUTORSKIM I PRAWACH POKREWNYCH**